

# ほほえみ通信

vol.71  
冬春号

西宮協立デイケアセンター ほほえみ  
西宮市津門呉羽町10-13  
tel.0798-36-6780 fax.0798-36-6766

西宮協立デイケアセンター 第2ほほえみ  
西宮市津門呉羽町9-10 1F  
tel.0798-33-3501 fax.0798-33-3502

2026年3月25日発行

## 西宮協立デイケアセンターの取り組み紹介

### 安心・安全の送迎サービス を実施しています

当事業所では、利用者さまにより安心してリハビリに取り組んでいただけるよう、安心・安全を重視した送迎サービスを実施しています。

今回は主に3つの取り組みをご紹介します。



#### 取り組み1

#### 利用者さまに配慮したスムーズな送迎

乗車時の身体的な負担をできるだけ軽減できるよう、座席の配置や送迎ルート調整を行っています。また、雨天時に使用する傘は、少し大きめで視界を遮らない種類のものを使用しています。

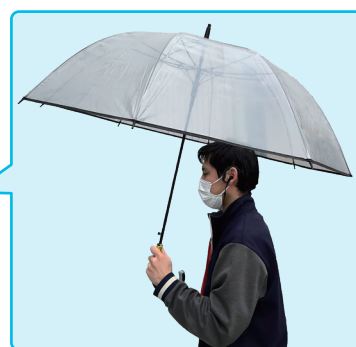

#### スタッフより送迎時のお願い

利用者さまの車両乗降時には、スタッフが安全に配慮し、ドアの開閉や適切な介助を行います。到着時刻は交通状況や天候などにより、多少前後することがあります。ご理解、ご協力の程よろしく願いいたします。

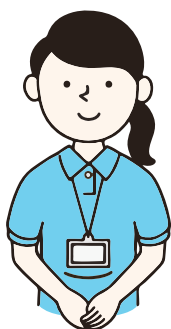

## 取り組み2

### 送迎時の感染対策

安心して乗車していただけるよう、感染対策を徹底しています。スタッフは毎日、出勤前に体温測定と、体調確認(自覚症状の有無)を行っています。

また、利用者さまにも、来所前の体調確認と、乗車前の手指消毒をお願いしています。送迎後には車内の消毒を行い、清潔な環境づくりに努めています。

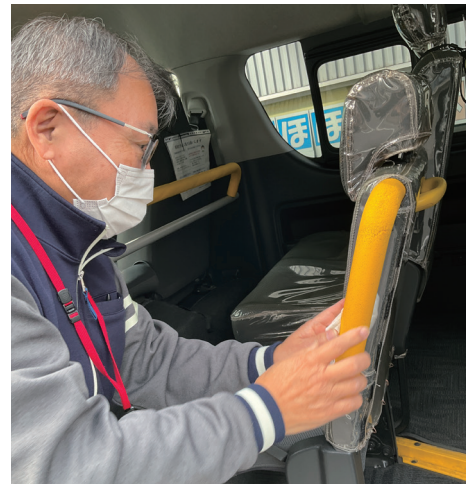

## 取り組み3

### 日々の安全運転のために

スタッフは乗車前のアルコールチェックおよび車両点検を行い、安全を確認したうえで出発しています。また、定期的な安全運転講習を実施し、危険予知トレーニングや交通ルールの再確認を行うことで、事故防止への啓発に努めています。

## デイケアセンターほほえみ・第2ほほえみの送迎車をご紹介します



当事業所では、ほほえみ5台・第2ほほえみ3台の計8台の送迎車を保有しています。身体に不安がある方でも安心して乗車できるよう全車に手すりやステップが付いており、車椅子のまま乗車できるタイプや、乗り降りしやすいように、座席が回転するタイプなどの車両があります。



座席が回転するタイプ



車椅子のまま乗車できるタイプ



車椅子のまま乗車できるタイプ